

## Подсистема «Обмен с 1С»

Руководство пользователя

версия LiteBox 1.0

## Формирование файла для загрузки в 1С

Заходим в подсистему «Обмен с 1С»:

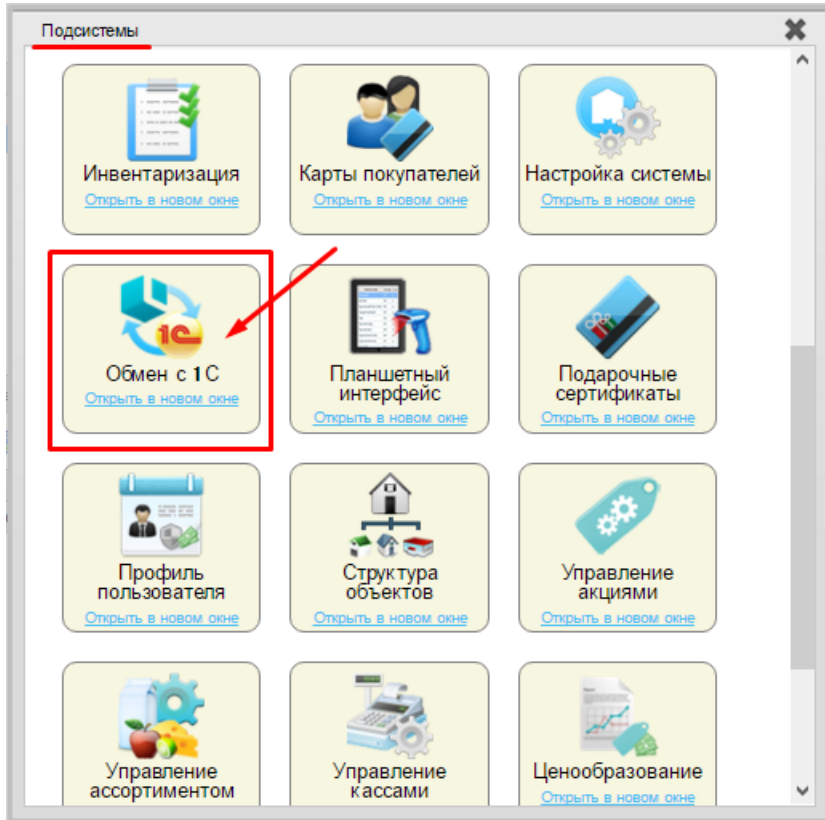

Для формирования файла, выбираем:

- период,
- организацию,
- магазин

и отмечаем требуемый документ. Далее нажимаем кнопку "Сформировать".

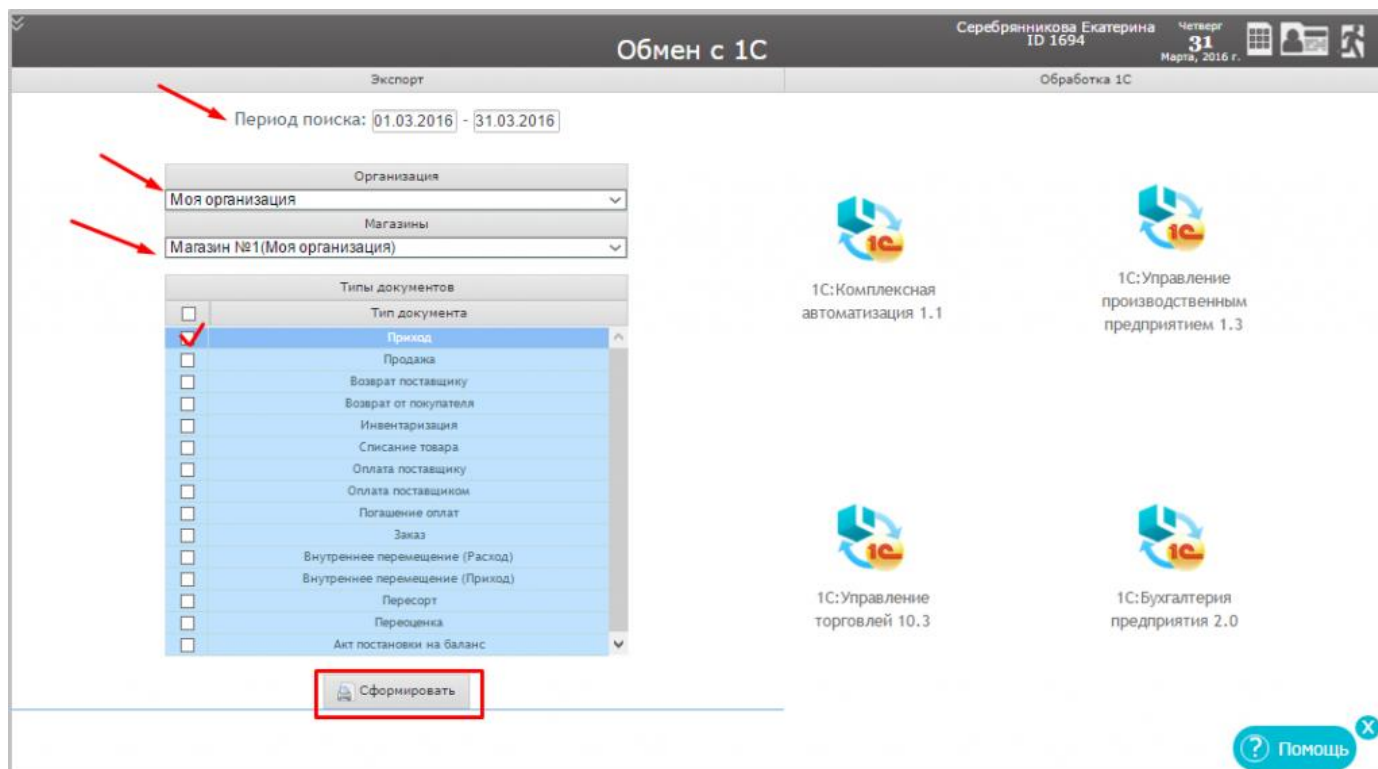

Сформируется документ для загрузки в 1С.

Обмен с LiteBox (json формат) и описание обмена

Обмен LiteBox с внешними системами используя формат json.

### Описание обмена

Для автоматизации процесса обмена LiteBox с 1С, следует обратиться в тех.поддержку на [support@litebox.ru](mailto:support@litebox.ru).

- Обмен между внешней системой и LiteBox возможны через ftp, http–запросы или облачное хранилище.
- Только одна из систем может быть материнской, то есть только в ней будет вестись первичная информация.
- Первично системы синхронизируются полным справочником товаров, затем передаются только изменения.
- Документы выгружаются по мере создания, или по определенному расписанию.

## Документы

### Шапка документа:

externalid – внешний ид документа,  
username – имя пользователя,  
typedoc – тип документа,  
numberdoc – номер документа,  
datedoc – дата документа,  
sum – сумма,  
status – статус,  
docid – внутренний ид документа,  
realdocdate – реальная дата документа,

### Информация об объектах документа:

\*id – ид,  
\*code – код,  
\*name – наименование,  
\*type – тип,  
\*kpp – КПП,  
\*inn – ИНН,  
\*fsrarid – FSRAR\_ID,  
\*phone – телефон,  
\*email – e-mail,  
\*adress – юридический адрес,  
\*adressreal – почтовый адрес,

### где \*:

from – от кого,  
through – через кого,  
to – кому,  
owner – организация.

### товарные позиции:

volume\_value – емкость,  
tax – налог,  
selfcalc – себестоимость товара,  
wgcode – код группы товара,  
country\_code – код страны производства ,  
proof\_value – крепость,

wgexternalid – ID группы товара,  
docsum – сумма документа,  
wgexternalcode – внешний код группы товара,  
waresname – наименование товара,  
mainunit – основная единица измерения,  
importer – импортер (структура такая же как и в шапке документа),  
producer – производитель (структура такая же как и в шапке документа),  
alccode – алкогольный код товара,  
warescodeexternal – внешний код товара,  
country\_name – наименование страны производства,  
wglevelnumber – уровень группы товара,  
price – цена,  
wgname – наименование группы,  
wareskindcode – код вида алкогольной продукции,  
warescode – код товара,  
wareskindname – наименование вида алкогольной продукции,  
quantity – количество,  
parent\_wgroup – иерархия товарных групп:  
wgname – наименование группы,  
wglevelnumber – уровень дерева,  
wgexternalid – внешний ID,  
wgexternalcode – внешний код,  
wgcode – внутренний код.

### Товары

producerid – ID производителя,  
producercode – код производителя,  
producer – производитель,  
waresid – ID товара,  
code – код товара,  
name – наименование товара,  
is\_weight\_wares – признак весового товара,  
wgrid – ID группы,  
wgcode – код группы,  
wgname – наименование группы,  
brandid – ID бренда,  
brandname – имя бренда,  
unitid – ID единицы измерения,  
unitshortname – единица измерения товара,  
mainunitid – ID основной единицы измерения,  
saleprice – цена товара,

---

salepricemin – минимальная цена продажи,  
salepricemax – максимальная цена продажи,  
salerestrict – запрет продажи,  
property\_volume – параметр: объем,  
property\_toegais – параметр: В Егаис,  
property\_alcohol – параметр: Алкоголь,  
ubdtype – тип срока годности,  
usebydate – значение срока годности,  
barcodes – штрихкод,  
taxid – ID налога,  
taxrate – процент налога,  
taxcode – код налога,  
nominal – номинал подарочного сертификата (только для товаров – подарочные сертификаты),  
unitmultipe – кратность единицы измерения (1 – штучный, 0.001 – весовой),  
countryid – ID страны производителя,  
country – страна,  
features – список параметров для товара (характеристики товара, которыми обладает товар),  
FEATUREID – ID параметра,  
FEATUREVALUE – значение,  
FEATURECODE – код,  
FEATURENAME – наименование,  
FVALTYPECODE – тип.



Управляй магазином легко!